Rytmitehtävä 2025

OHJEET:

- ylemmän viivaston rytmit soitetaan käsillä, alempi jaloilla (huom. käytä molempia jalkoja)
- improvisoinnin voit tehdä haluamallasi tavalla, ja valitsemillasi kehon äänillä tai liikkein
- outro voi olla joko säveltämäsi tai hetkessä improvisoimasi keholla soitettu lopuke
- soita rytmit seisten ja kuvaa itsesi niin, että näyt videolla kokonaan, myös jalat
- soita rytmit niin, että äänet kuuluvat selvästi
- soita ilman metronomia tai muuta rytmilähdettä kun videoit tehtävän
- et saa käyttää kuulokkeita
- videota ei saa jälkikäsitellä (esim. kaiuttaa, ekvalisoida, virittää)
- pulssin (q=120) tulee pysyä samana koko tehtävän ajan
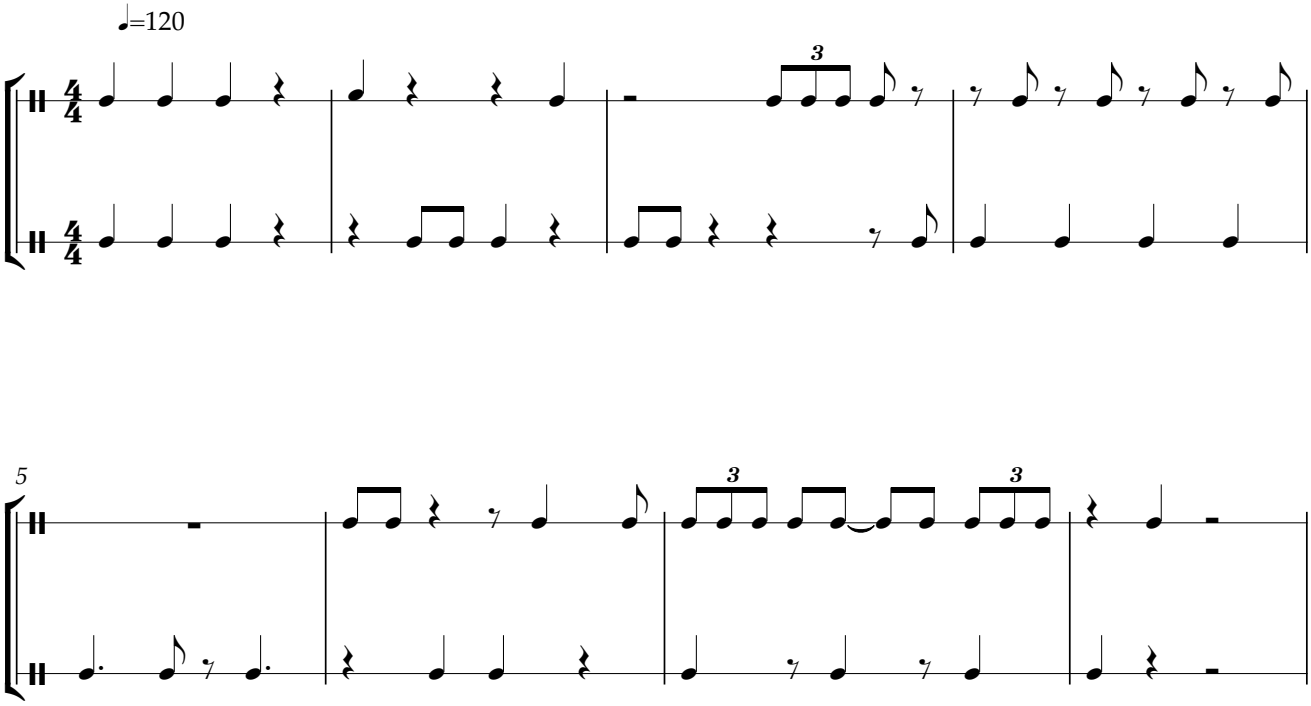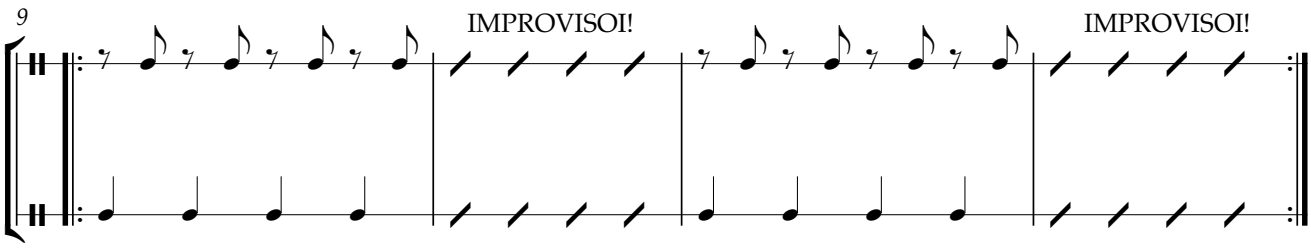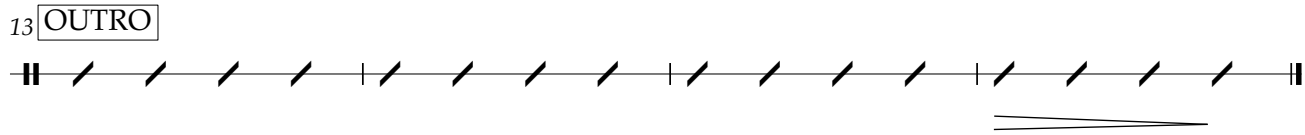
Voit käyttää näiden sääntöjen puitteessa taiteellista vapauttasi ja luoda kokonaisuudesta itsesi näköisen